ВНЕСЕНИЕ ИЗМЕНЕНИЙ В ПРАВИЛА ЗЕМЛЕПОЛЬЗОВАНИЯ И ЗАСТРОЙКИ СЕЛЬСКОГО ПОСЕЛЕНИЯ УРА-ГУБА КОЛЬСКОГО РАЙОНА МУРМАНСКОЙ ОБЛАСТИ

Карта градостроительного зонирования территории сельского поселения Ура-Губа Кольского района Мурманской области

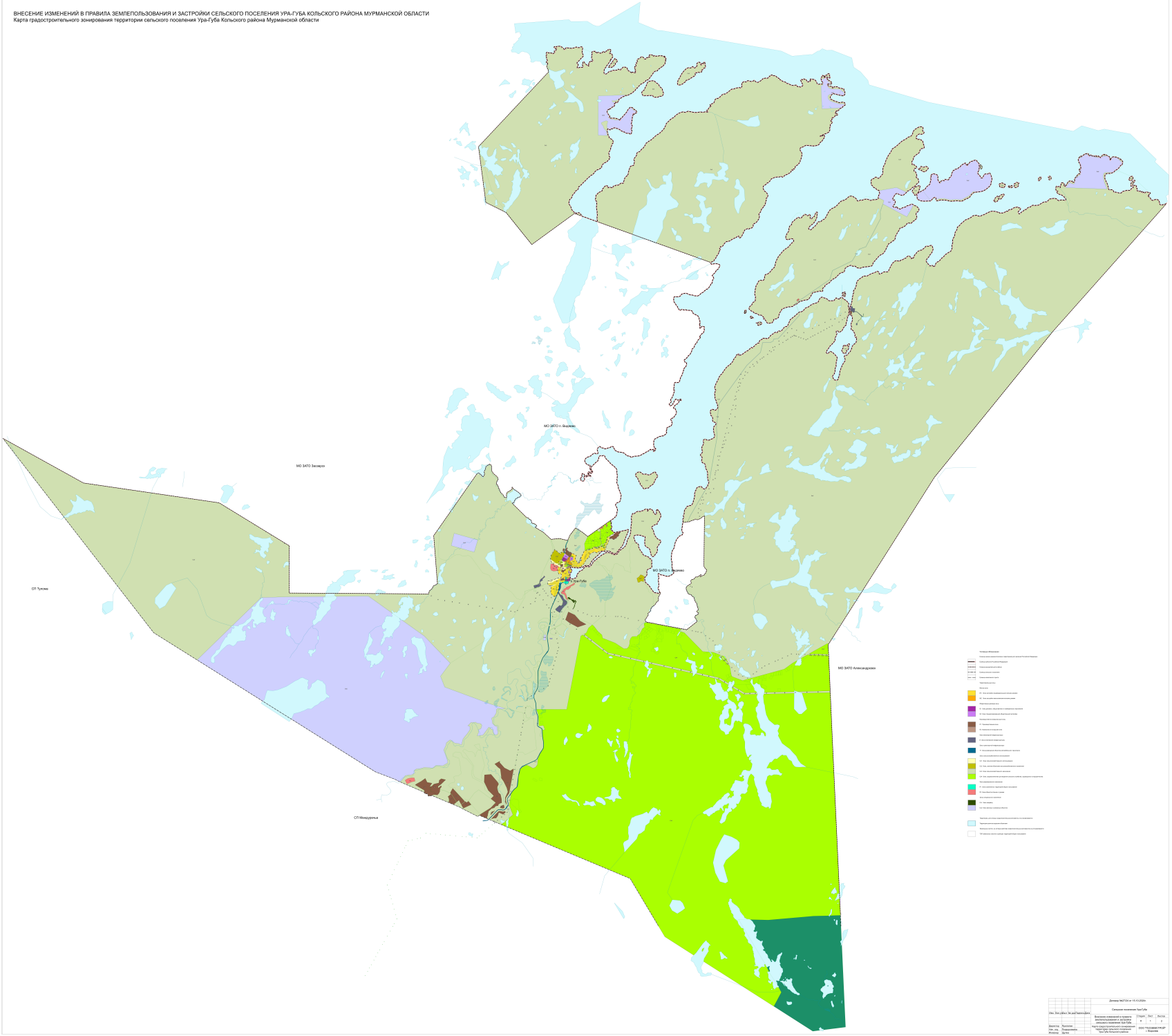

Условные обозначения

Границы зон с особыми условиями использования территории, в том числе охранных зон

Граница сельского поселения

Граница населенного пункта

Граница зоны с особыми условиями использования территории

Территориальные зоны

Жилые зоны

Ж1. Зона индивидуальной жилой застройки

Ж2. Зона малоэтажной многоквартирной усадебной застройки

Общественно-деловые зоны

О1. Зона делового, общественного и коммерческого назначения

О2. Зона специализированной общественной застройки

Производственные зоны, зоны инженерной и транспортной инфраструктуры

П1. Производственная зона

И. Коммунально-складская зона

Т1. Зона инженерной инфраструктуры

Т2. Зона транспортной инфраструктуры

Зона сельскохозяйственного использования

СХ1. Зона сельскохозяйственных угодий в составе земель сельскохозяйственного назначения

Зона рекреационного назначения

Р1. Зона лесопарков, городских лесов и лесов особо охраняемых природных территорий

Р2. Зона объектов физической культуры и спорта

Зона специального назначения

С1. Зона кладбищ

С2. Зона военных захоронений (объектов)

Территории, для которых территориальное планирование не осуществлялось

Территории, не входящие в населенные пункты

Территории, на которых сведения о территориальном планировании отсутствуют или устаревшие

ТОР территории, на которых предусмотрено создание территорий опережающего развития

							Договор №07/24 от 15.10.2024г.		
							Внесение изменений в правила землепользования и застройки сельского поселения Ура-Губа		
Изм.	Кол.уч.	Лист	№ док.	Подпись	Дата			Стадия	Лист	Листов
								Р	1	2
Директор		Кротенко					Карта градостроительного зонирования территории сельского поселения Ура-Губа Кольского района	ООО "ГЕОИНВЕСТРОЙ" г. Мурманск	
Отв. исп.		Пономаренко							
Инженер		Дятко							